Продажа

!

Калининград,

Калининградская обл, Гурьевский р-н, поселок Малое Исаково, ул Калининградская, д 12

₽ 6 500 000

Предлагается к продаже замечательная квартира, Автономное отопление!!! Хороший ремонт, полностью меблирована, встроенная кухня и техника. Тёплый пол в коридоре, кухне и санузле . Также стоят дополнительные фильтра на воду. Система охраны. Удобные подъездные пути ,в шаговой доступности остановка автобуса продуктовые магазины. Ориентиры : ул. Гагарина, пос. Василького. Квартира полностью готова к сделке, один собственник, без обременений
Полное юридическое сопровождение Работаем без выходных, звоните с 9-00 до 21-00

Количество комнат: **2**
Общая площадь: **60 м²**
Площадь кухни: **11 м²**
Этажей в доме: **6**
Тип балкона: **балкон**
Состояние объекта: **отличное**

Год постройки дома: **2017 г.**
Жилая площадь: **33.3 м²**
Этаж: **5**
Тип санузла: **Совмещенный**
Ремонт: **евроремонт**
Тип дома: **кирпичный**

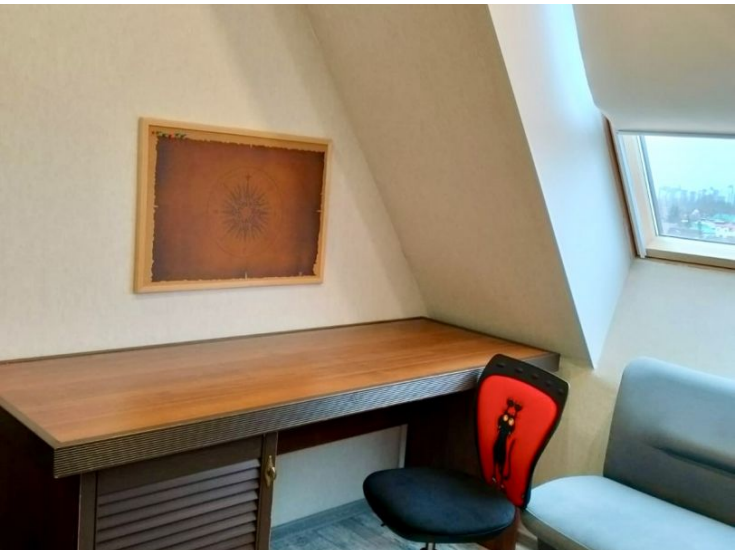

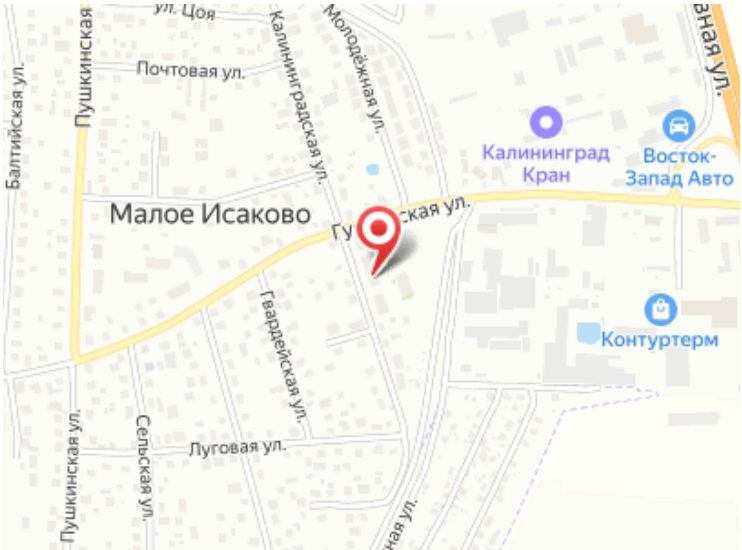
ул. Цоя
Почтовая ул.
Калининградская ул.
Молодёжная ул.
Балтийская ул.
Пушкинская
Калининград Кран
Восток-Запад Авто
Малое Исаково
Гвардейская ул.
Контуртерм
Луговая ул.
Сельская ул.
Пушкинская ул.