Продажа

2-к.квартира, 45 м², 3/5 эт.

Калининград,

Калининград, улица Горького, 14

₽ 5 500 000

Предлагаем вашему вниманию уютную 2-комнатную квартиру в Ленинградском районе г. Калининград.

Квартира не угловая, очень уютная и теплая,сухая! Окна выходят во двор. Застекленная лоджия. Комнаты смежные. Имеется отдельная гардеробная. Квартира полностью укомплектована мебелью и бытовой техникой: стиральная машина, холодильник, телевизор, варочная панель ,микроволновая печь. Полноценная гостиная и спальная комната. Заезжай и живи!
Квартира расположена в самом центре Калининграда! Район обладает развитой инфраструктурой: д/с N116 , через дорогу школа N7, поликлиника, Дворец спорта, стадион "Трудовые резервы" .Так же в шаговой доступности торговые центры, центральный рынок, Для прогулок и отдыха отлично подойдут парковые зоны у Верхнего озера. Транспортная доступность позволяет быстро и легко
добраться до любой точки города.
До Площади Победы и Северного вокзала 10 минут пешком, откуда на электричке или автобусе можно отправиться на побережье Балтийского моря!

Эта квартира станет отличным выбором!

Один взрослый собственник! Документы полностью готовы к продаже! Полное юридическое сопровождение! Подходит под все виды расчетов! Звоните,организуем показ квартиры в любое удобное для Вас время!

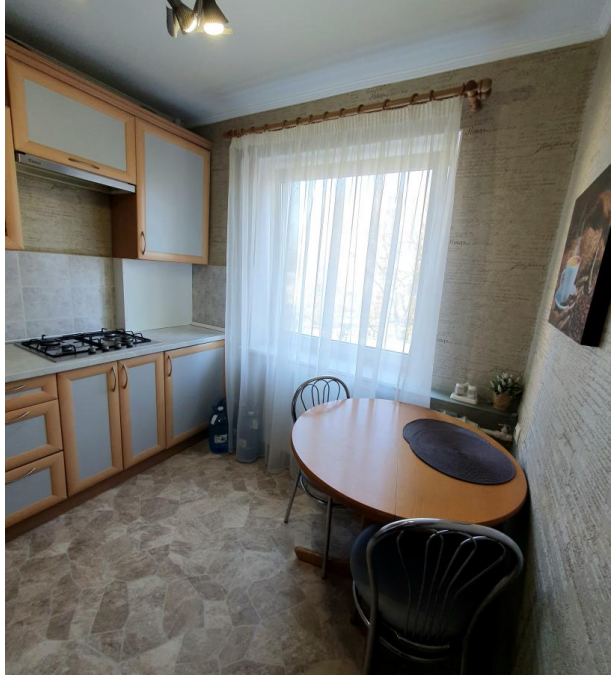

Количество комнат: **2**
Общая площадь: **45 м²**
Площадь кухни: **6.4 м²**
Этажей в доме: **5**
Тип балкона: **лоджия**
Состояние объекта: **отличное**
Мусоропровод: **нет**
Высота потолков в метрах: **2.5 м.**

Год постройки дома: **1990 г.**
Жилая площадь: **26.7 м²**
Этаж: **3**
Тип санузла: **Совмещенный**
Ремонт: **евроремонт**
Наличие мебели: **да**
Вид из окон: **во двор**
Тип дома: **кирпичный**

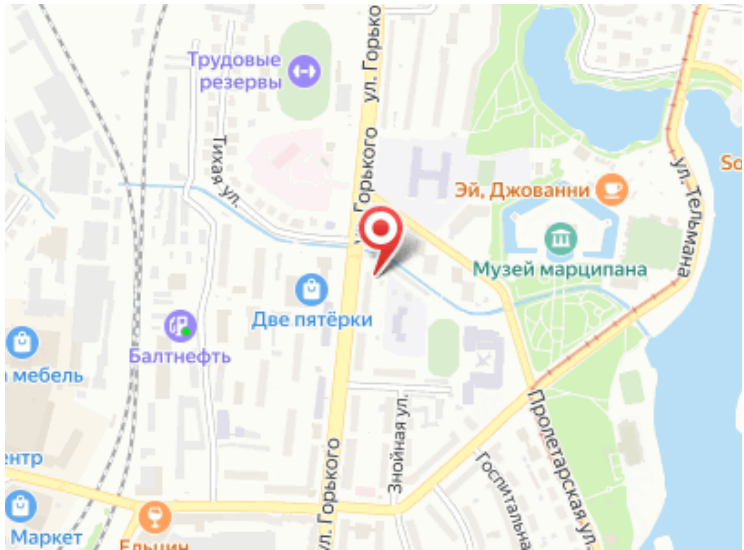
Трудовые резервы
Тихая ул.
ул. Горького
Эй, Джованни
Музей марципана
ул. Тельмана
Две пятёрки
Балтнефть
мебель
Зноймая ул.
Пролетарская ул.
Госпитальная
Маркет