Продажа

1-к.квартира, 35 м², 5/5 эт.

Калининград,

г Калининград, ул Алданская, д 22

₽ 3 290 000

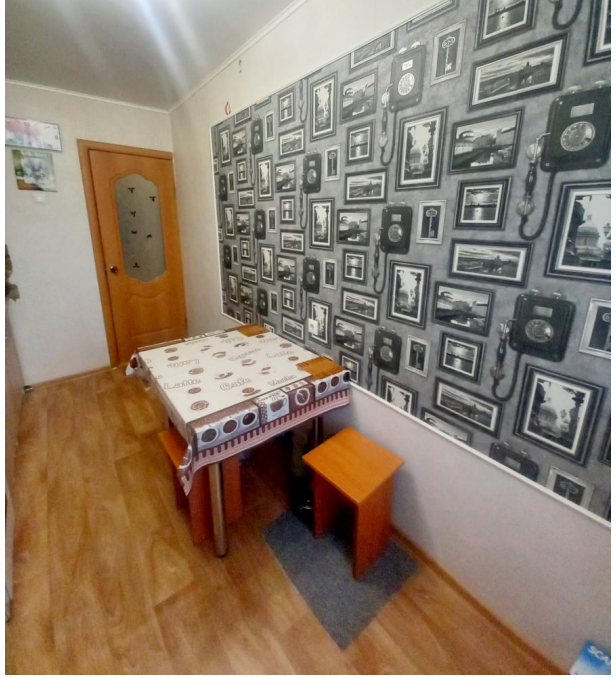

Предлагаем к продаже светлую однокомнатную квартиру ул. Алданская. Ориентир: ул. Лужская, Карташева, Тихоокеанская (центральный район). *Расположена на 5 этаже 5 этажного панельного дома. *Кухня: 8.9; комната: 16.7 *Санузел совмещён; имеется гардеробная комната. *Открытый балкон. Хорошее состояние, поменяна проводка, частично заменяны трубы.Остаётся вся мебель и техника. Заезжай и живи! Чистый подъезд; адекватные соседи. Всё в шаговой доступности: школа, детский сад, поликлиника, магазины, ФОК. Один собственник, чистота по документам. !Быстрый выход на сделку!Полное юридическое сопровождение! Остались вопросы, звоните. С уважением, АН Гранд Сити.

Количество комнат: **1**
Общая площадь: **35 м²**
Площадь кухни: **8.9 м²**
Этажей в доме: **5**
Тип балкона: **балкон**
Состояние объекта: **хорошее**
Тип дома: **панельный**

Год постройки дома: **1986 г.**
Жилая площадь: **17 м²**
Этаж: **5**
Тип санузла: **Совмещенный**
Ремонт: **косметический**
Наличие интернета: **да**

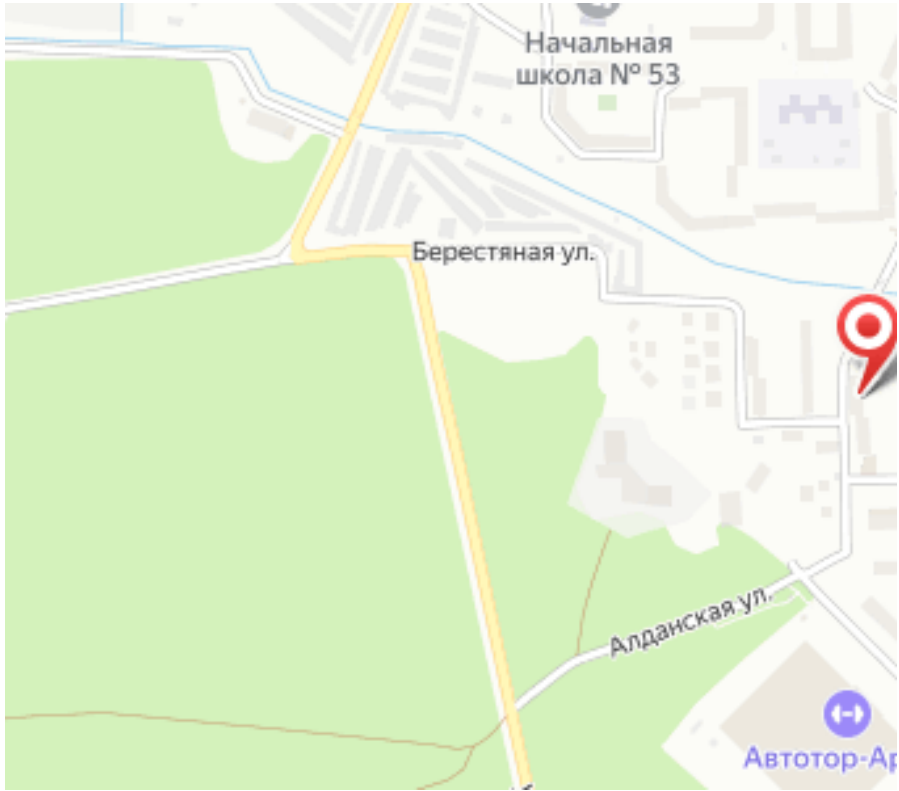
Начальная
школа № 53
Берестяная ул.
Алданская ул.
Автотор-Ар