Продажа

Продажа квартиры

Калининград,

Калининград, Понартская улица, 14

₽ 8 650 000

В продаже уютная 3-комнатная квартира в новом развитом микрорайоне г. Калининграда.

Квартира расположена в ЖК Подсолнухи - современный комплекс с безопасными детскими площадками, просторной парковочной зоной. Очень динамично развивающийся микрорайон. Все в шаговой доступности: остановка общественного транспорта, магазины и супермаркет Спар, торговый центр Балтийская галерея, фитнес-зал, объекты соц.сферы, школа и детский сад. Очень удобный выезд на окружную, что позволит добраться до любой точки города в кротчайшие сроки.

Просторная квартира с дизайнерским ремонтом, где продумана каждая мелочь для комфортной жизни. Большая гостиная позволит собрать вместе большую семью и дружную компанию. Кухня оснащена всем необходимым для современной хозяйки. Теплый пол. Также есть кладовая, которую можно использовать как гардеробную.

По всем дополнительным вопросам - звоните!

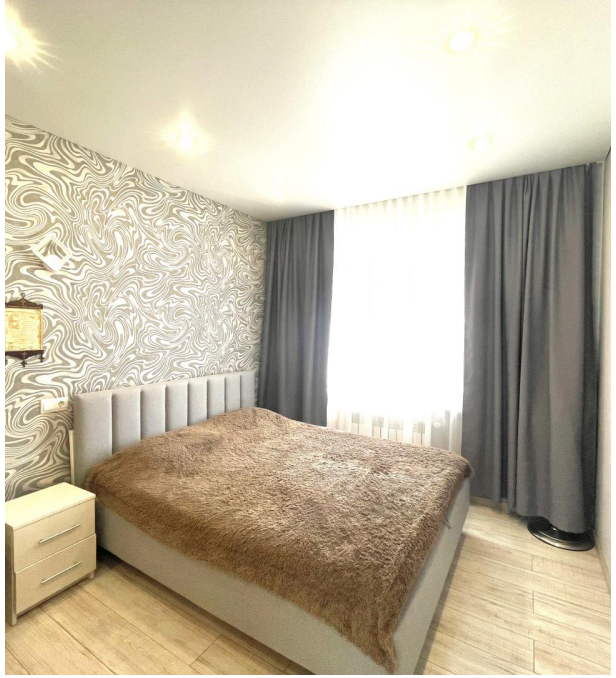

Количество комнат: **3**
Общая площадь: **65 м²**
Этаж: **3**
Тип санузла: **Совмещенный**
Ремонт: **дизайнерский**
Наличие мебели: **да**
Высота потолков в метрах: **2.8 м.**

Год постройки дома: **2022 г.**
Площадь кухни: **15 м²**
Этажей в доме: **10**
Тип балкона: **лоджия**
Состояние объекта: **отличное**
Вид из окон: **во двор**
Тип дома: **кирпичный**

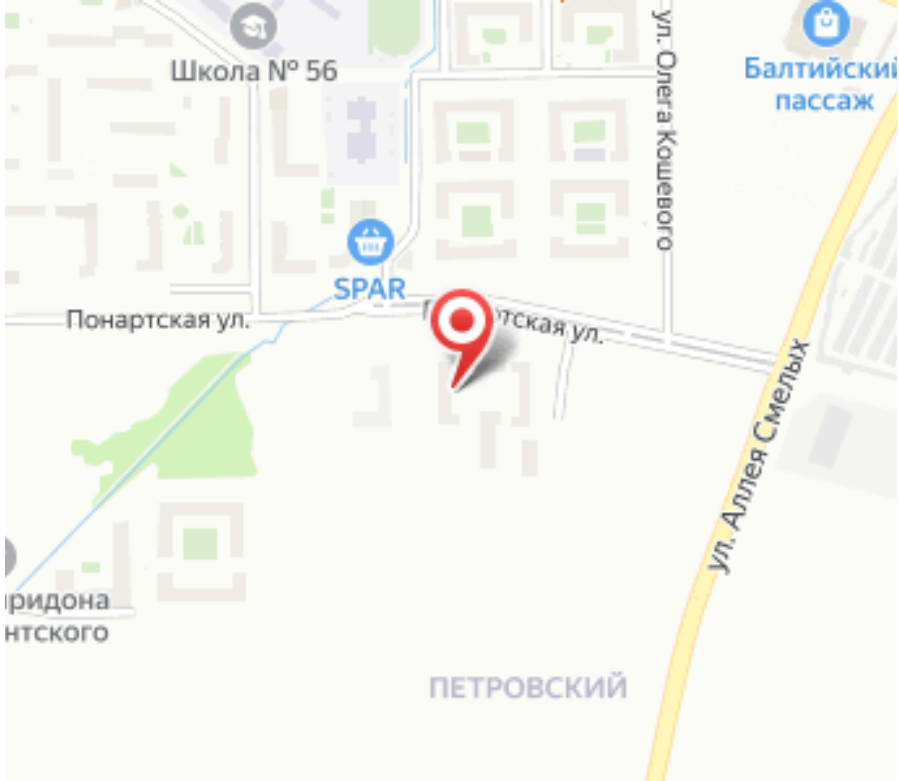
Школа № 56
ул. Олега Кошевого
Балтийский пассаж
SPAR
Понартская ул.
ул. Аллея Смелых
ПЕТРОВСКИЙ