Продажа

Продажа квартиры

Гурьевск,

Калининградская область, Гурьевск,
Каштановая улица, 13Г

₽ 7 500 000

Продается 2-х комнатная квартира в тихом районе Гурьевска.

Дом малоэтажной застройки расположен вдалеке от дороги, что избавит вас от лишнего шума. Во дворе несколько детских площадок, парковочное место есть всегда. Двор тупиковый. В шаговой доступности супермаркеты, гимназия им. Героя РФ А.В. Катериничева, садик "Семицветик" виден из окон, остановка общественного транспорта, парк Света, поликлиника. Полностью развитая инфраструктура. До центра Калининграда 15-20 минут, до моря 25 минут.

О квартире.
АВТОНОМНОЕ ОТОПЛЕНИЕ. Высокий первый этаж. В окна никто не заглядывает. Двор не проходной, только дружные и доброжелательные соседи соседних домов. Просторная кухня позволит собрать за столом большую дружную семью. Две изолированные комнаты расположены на две стороны. На лоджии расположены места для хранения вещей, холодильник . Все продумано до мелочей.

Об этом районе и о квартире можно много рассказывать. Нужно просто приехать и посмотреть своими глазами.

По всем дополнительным вопросам звоните!

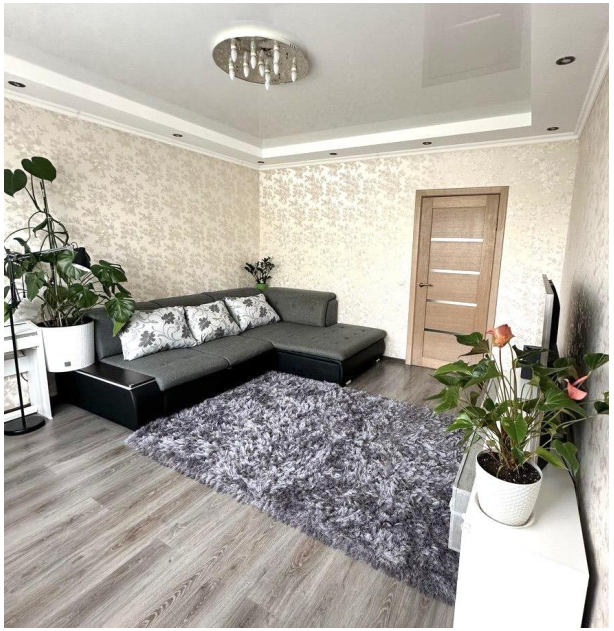

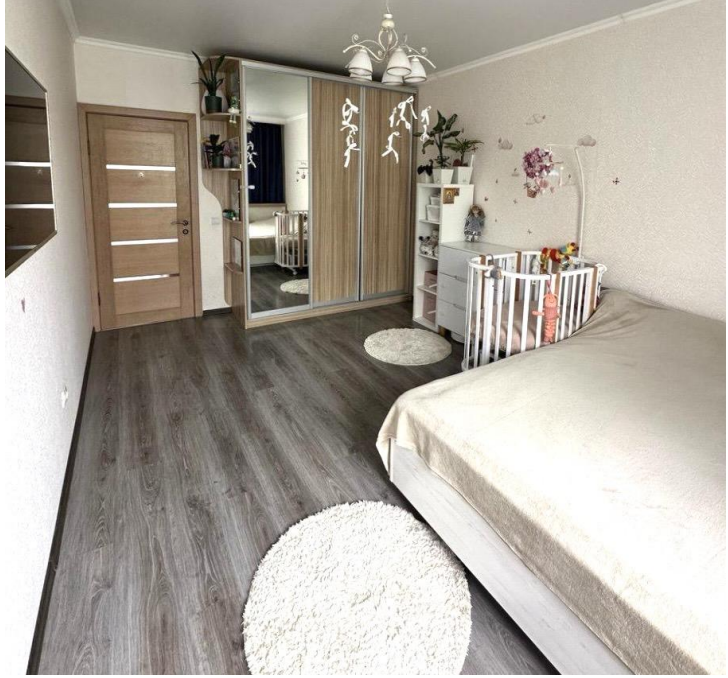

Количество комнат: **2**
Общая площадь: **60 м²**
Площадь кухни: **10 м²**
Этажей в доме: **3**
Тип балкона: **лоджия**
Состояние объекта: **отличное**
Наличие мебели: **да**
Высота потолков в метрах: **2.7 м.**

Год постройки дома: **2013 г.**
Жилая площадь: **35 м²**
Этаж: **1**
Тип санузла: **Совмещенный**
Ремонт: **евроремонт**
Наличие интернета: **да**
Вид из окон: **во двор и на улицу**
Тип дома: **кирпичный**

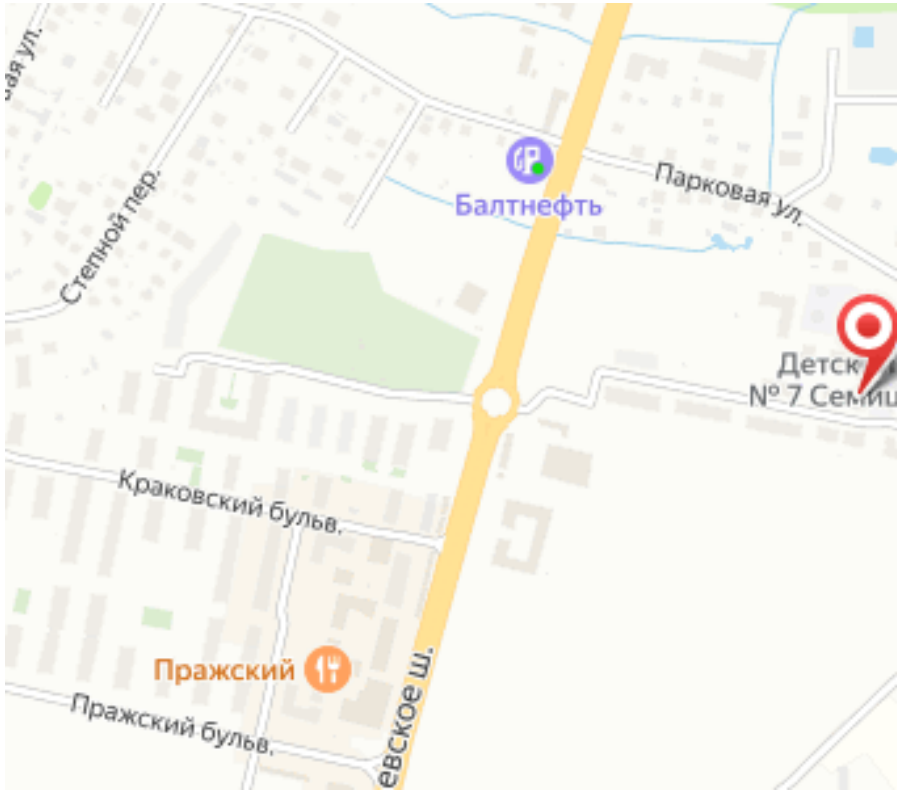
Степной пер.
Балтнефть
Парковая ул.
Краковский бульв.
Пражский
Пражский бульв.